





# Bem Vindos !

Apoio:



CONTEÚDO

- 1. Apresentação da Equipe de Trabalho**
- 2. Estrutura Organizacional do TCE**
- 3. LRF - Palestra do Senhor Scherman - Auditor  
(Ministro-Substituto) do TCU**
- 4. Missão do TCE**
- 5. Fluxograma Simplificado de Tramitação de  
Processos**
- 6. Cenários dos Sistemas de Informações**
- 7. Infra-Estrutura de T I**
- 8. Infra-Estrutura de T I – Mudanças Técnicas**
- 9. Certificação Digital**
- 10. Plano de Contas Único**
- 11. Semana Orçamentária – STN e ESAF**
- 12. Calendário de Reuniões – Exercício 2007**

# **EQUIPE CESI**

## **Comissão de Estudo do Sistema de Integração – ACP / LRF**

### **EFETIVA**

- FERNANDO ZUCUNI MARTINI**
- GUSTAVO DETTENBORN**
- MARIA LAÍDES HANAUER FLATIN**
- RENATA CRISTINA LAGE SOUZA**
- ZENIR DE CAMPOS RODRIGUES**

### **CONSULTORES**

- Procurador - ALBERTO SEVILHA**
- Auditor - PARSONDAS MARTINS VIANA**

# **EQUIPE CESI**

**Comissão de Estudo do Sistema de Integração –  
ACP / LRF**

## **APOIO TÉCNICO**

- ANDRÉ LUIZ LOBO DA ROCHA**
- CANTUNÍLIA NEVES B. DE ARAÚJO**
- CLARICE GOMES DA SILVA FREITAS**
- DÊNIA MARIA ALMEIDA**
- JOANA DARK DE SOUZA**
- NAJLA MANSUR BRAGA**
- NILTON ROCHA BORGES**
- ROGER LUIS MONTEIRO TOLENTINO**
- SILVIA REGINA FRUTUOSO CERQUEIRA**



# IV FÓRUM DO PROMOEX

## Florianópolis - SC

# ***A interpretação e aplicação da LRF na federação brasileira (A necessidade de uniformização)***

**Augusto Sherman Cavalcanti**

**Auditor (Ministro-Substituto) do TCU**

# IV FÓRUM DO PROMOEEX

## ESTRUTURA SISTÊMICA DA LRF

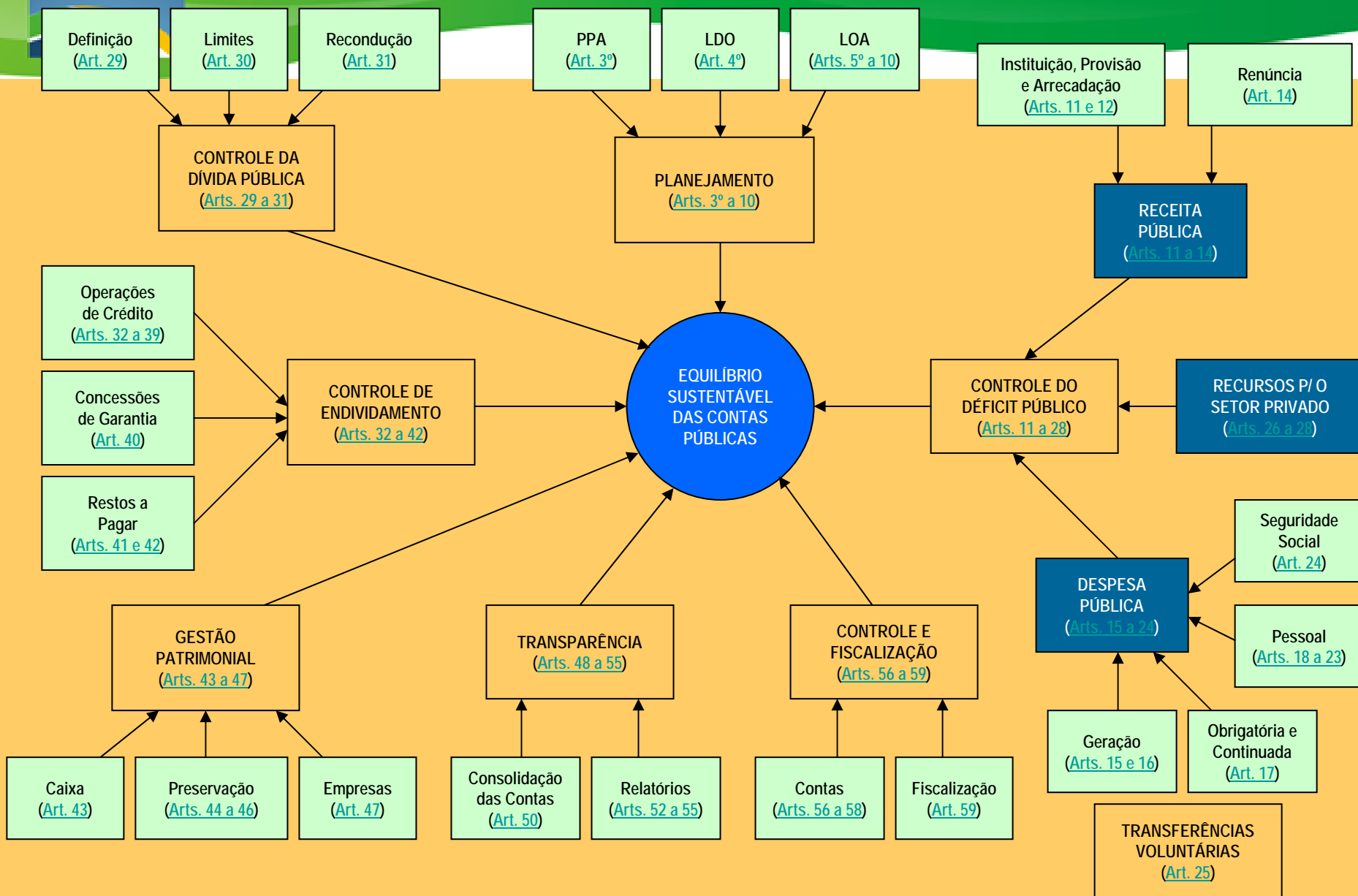



# IV FÓRUM DO PROMOEX

## EVOLUÇÃO DO PIB DO ESTADO BRASILEIRO

IBGE (R\$ mil)

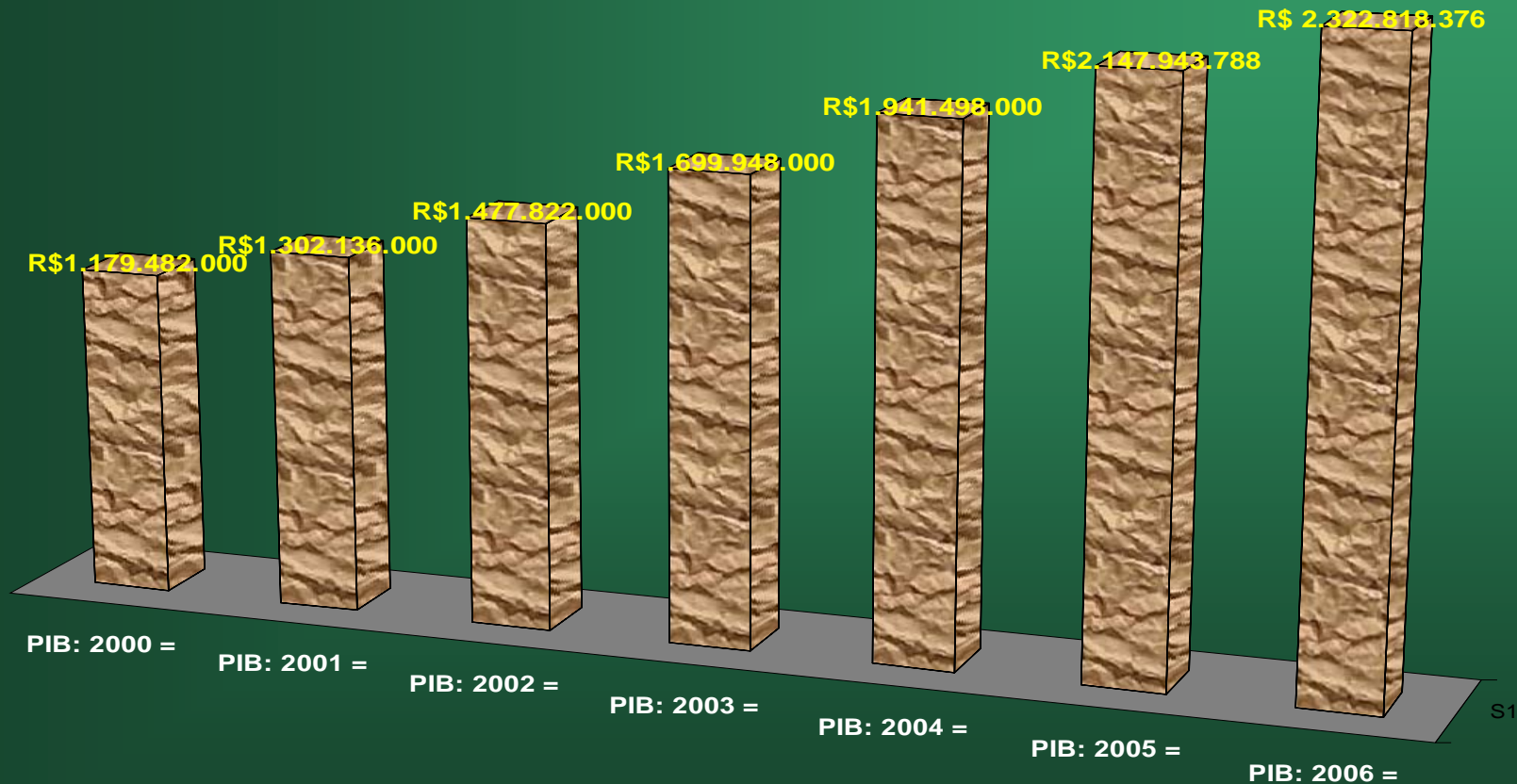

# IV FÓRUM DO PROMOEX

## DESPESA LÍQUIDA COM PESSOAL

**Despesa Líquida com Pessoal - Poder Executivo dos Estados (R\$ mil)**

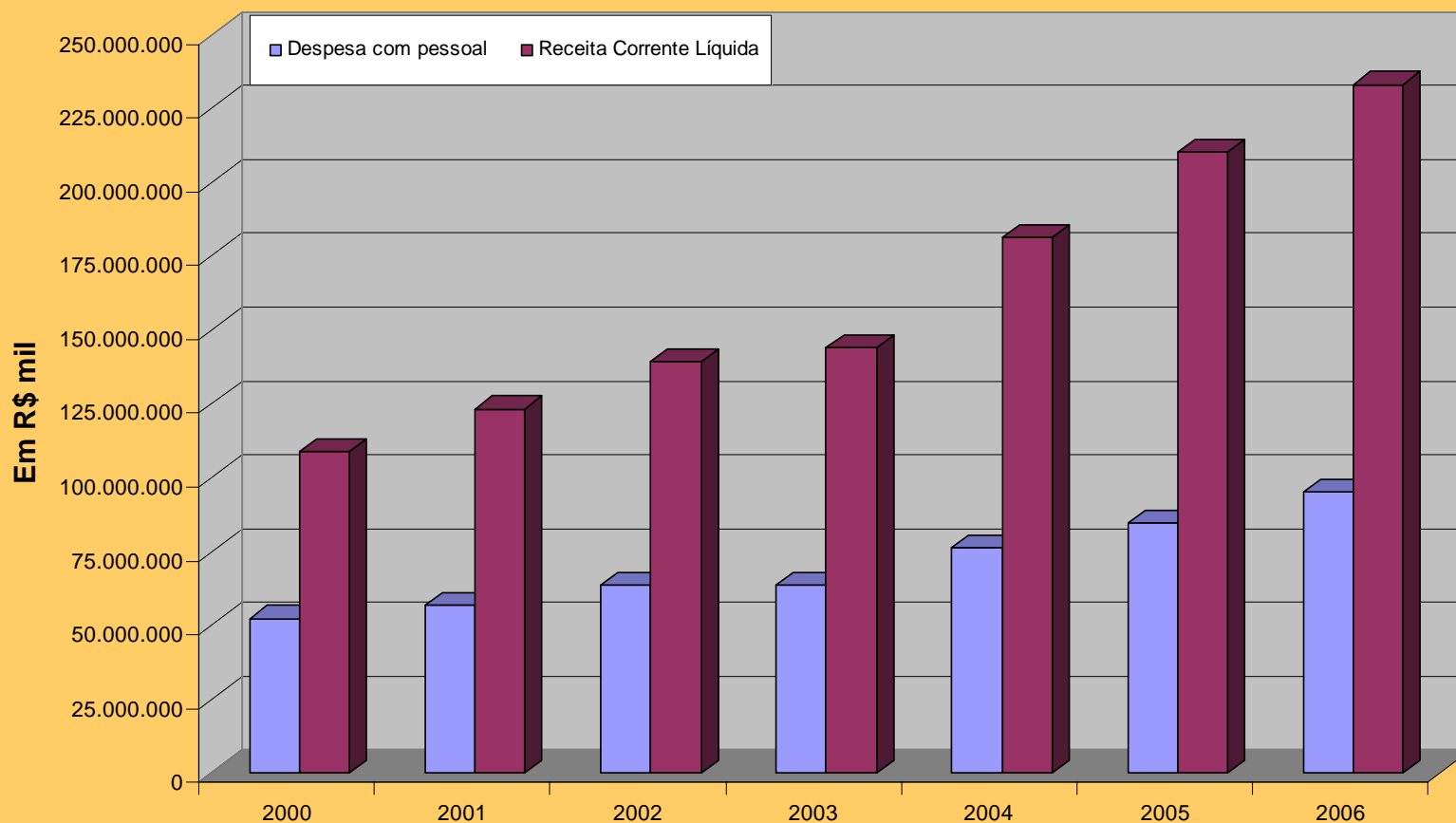

Fonte dos dados: Secretaria do Tesouro Nacional

# IV FÓRUM DO PROMOEX

**Despesa Líquida com Pessoal - União (R\$ milhões)**

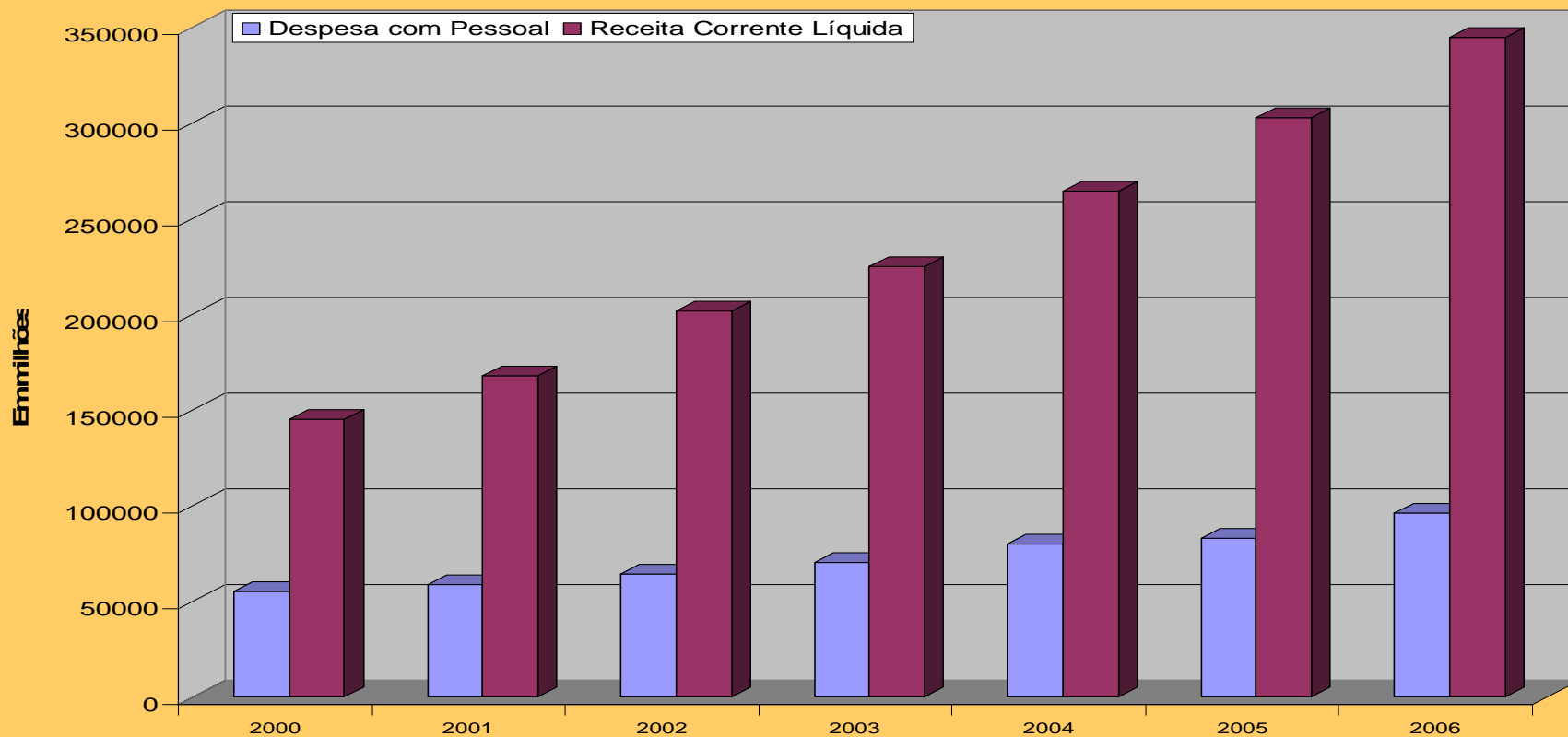

Fonte dos dados: Secretaria do Tesouro Nacional

# IV FÓRUM DO PROMOEX

## Dívida Consolidada Líquida - União

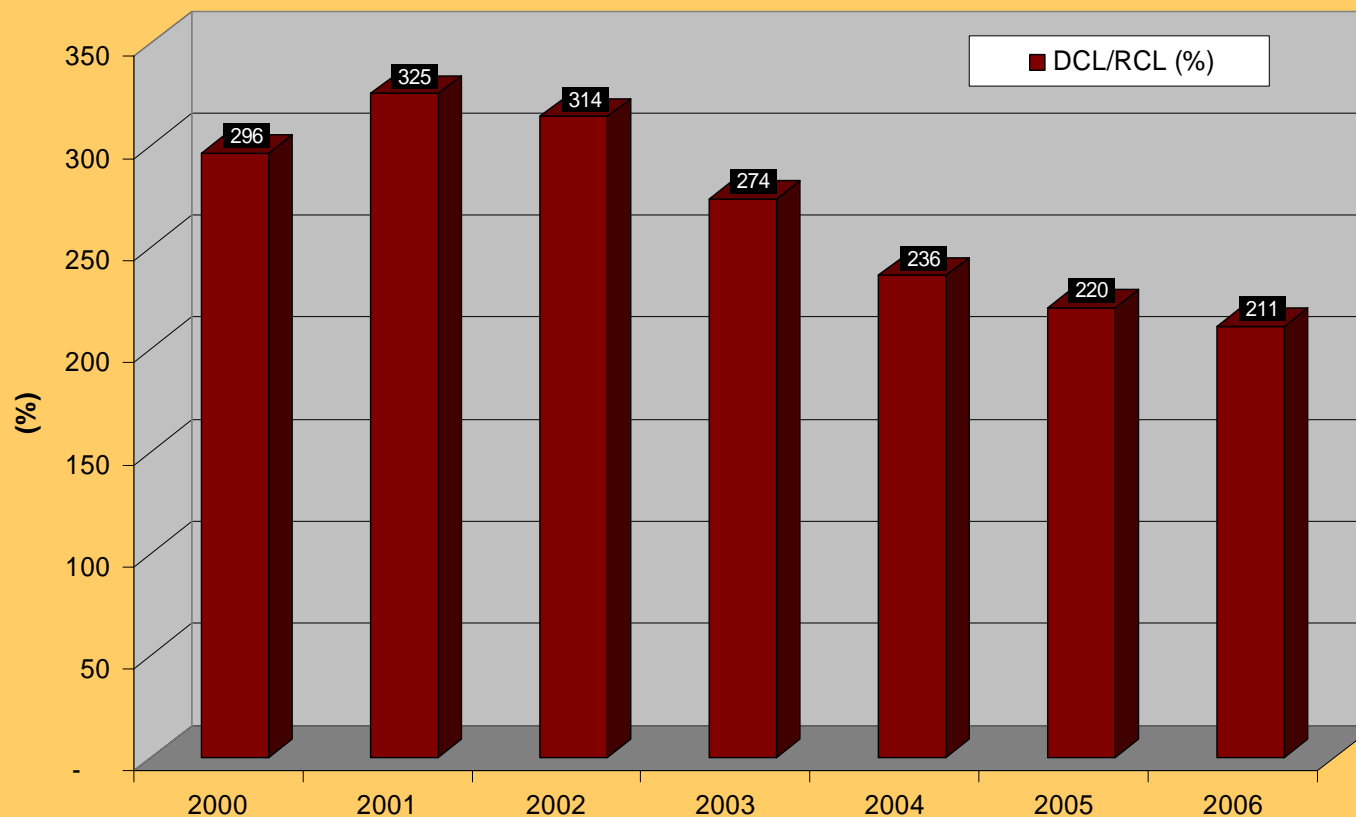

Fonte dos dados: Secretaria do Tesouro Nacional



## IV FÓRUM DO PROMOEX

EM 7 ANOS DE VIGÊNCIA A LEI DE RESPONSABILIDADE FISCAL CONTRIBUIU SIGNIFICATIVAMENTE PARA O ALCANCE DO ESTADO ATUAL DA ECONOMIA BRASILEIRA.

OS DADOS ESTATÍSTICOS E A REALIDADE ECONÔMICA ATUAL APONTAM A **NECESSIDADE** DE PRESERVAR A LRF EM SEUS FUNDAMENTOS.



# IV FÓRUM DO PROMOEX

## A UNIFORMIZAÇÃO DE INTERPRETAÇÃO E APLICAÇÃO DA LRF



## **IV FÓRUM DO PROMOEX**

**I - PRINCÍPIO DA IGUALDADE DE TODOS  
PERANTE A LEI (ART. 5.º DA CONSTITUIÇÃO)**

**II - NECESSIDADE DE PADRONIZAÇÃO DE  
CONCEITOS E METODOLOGIAS, VISANDO A  
GESTÃO FISCAL MAIS EFICIENTE**



## IV FÓRUM DO PROMOEEX

### ATORES RESPONSÁVEIS PELA UNIFORMIZAÇÃO

# TRIBUNAIS DE CONTAS

- Os Tribunais de Contas são os órgãos que acompanham direta e detidamente a gestão fiscal em cada unidade da federação, de maneira que podem contribuir significativamente para a **uniformização** de interpretação e aplicação da LRF.



# MISSÃO DO TCE/TO

A missão do Tribunal de Contas do Tocantins é satisfazer as necessidades da sociedade, quanto à correta aplicação dos recursos públicos, garantindo um transparente, eficiente e eficaz sistema de fiscalização da gestão pública.

# ESTRUTURA DO TCE



# TRIBUNAL DE CONTAS DO ESTADO DO TOCANTINS

Estrutura Organizacional

Organograma

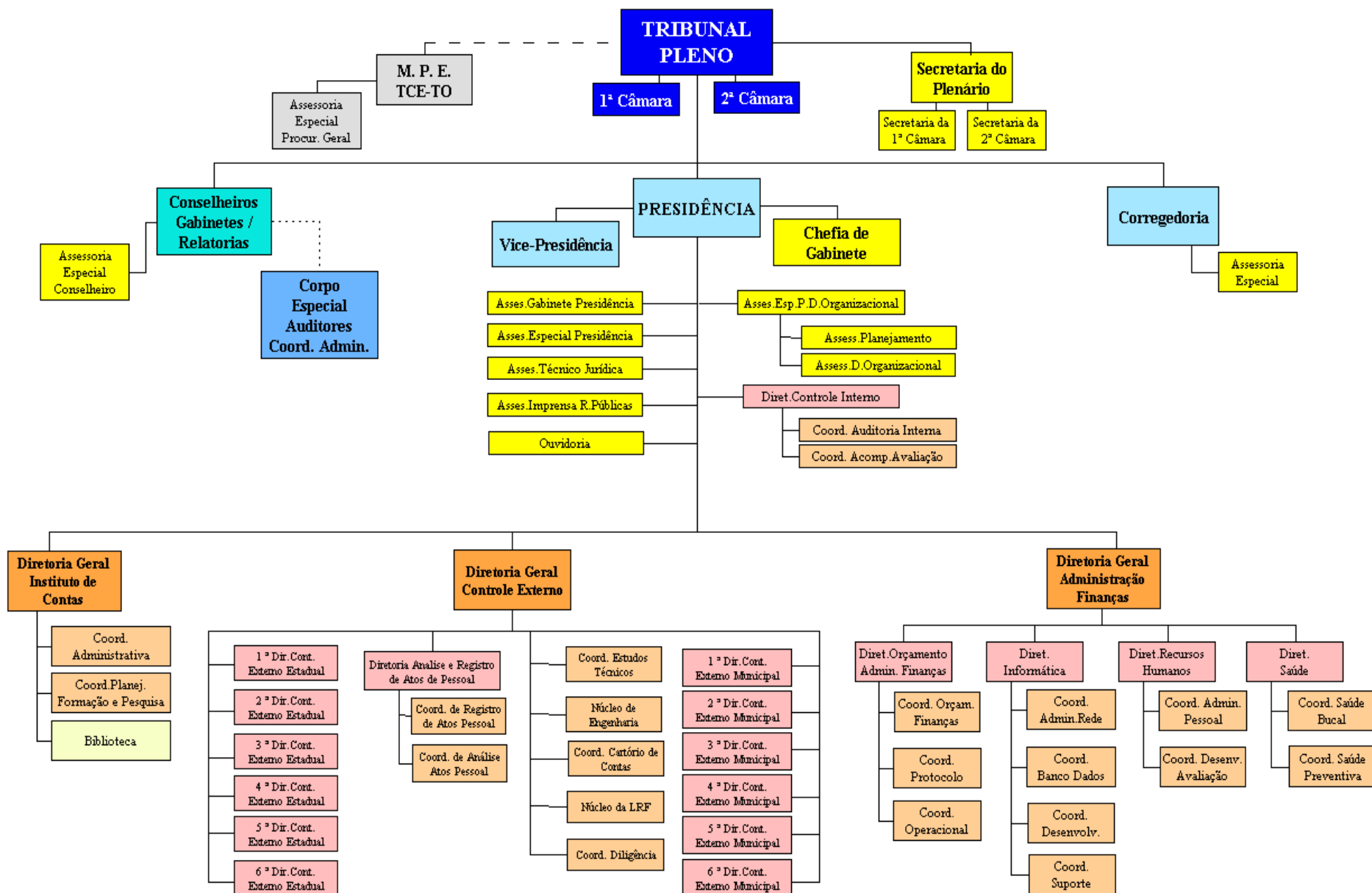

# FLUXOGRAMA SIMPLIFICADO DA TRAMITAÇÃO DE PROCESSOS

**JURISDICONADO**

**T C E**

**PROTOCOLAR**

**ANÁLISE TECNICA**

**PARECER - AUDITORIA**

**PARECER - PROCURADORIA**

**RELATÓRIAS**

**PLENO – DECISÃO**  
**Acórdão/Resolução**



**CENÁRIOS**

## Módulos 2007

Orçamento/Despesa

Atos Jurídicos

Atos de Pessoal

Concurso Público

Lançamento de Receita

Obras

Movimento Contábil

Contas

Empenhos

Alteração Orçamentária

+

**LRF\_Net**

## Módulos 2008

**Lançamento de Receita**

**Movimento Contábil**

**Contas**

**Empenhos**

=

**SICAP\_CONTÁBIL**



CENÁRIO ATUAL

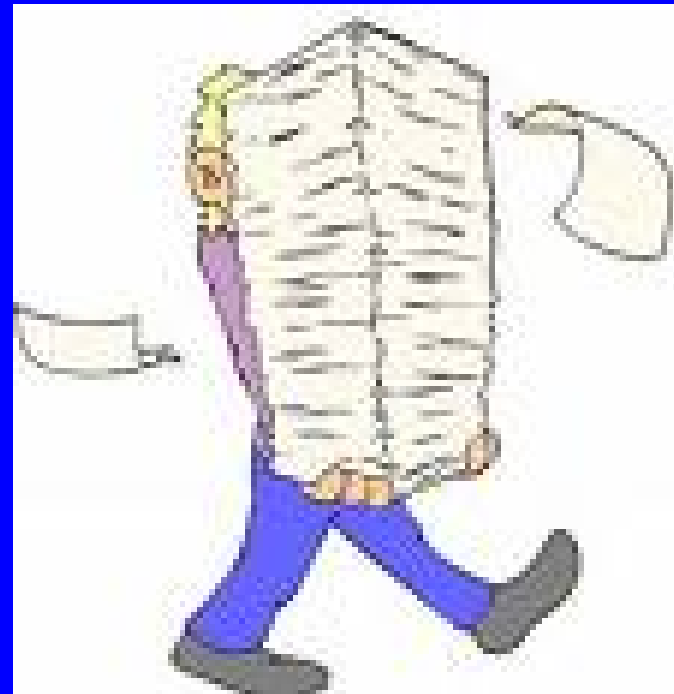





CENÁRIO PROPOSTO

O que é  
**S I C A P ?**

**S I C A P**  
**Significa:**  
**Sistema Integrado**  
**de Controle e**  
**Auditorias Públicas.**

# QUAIS SÃO OS SISTEMAS?

**SICAP\_CONTÁBIL = ACP + LRF**  
(extraídos da contabilidade)

**SICAP\_PESSOAL**

**SICAP\_OBRAS**

**SICAP\_ORÇAMENTO**

**SICAP\_ADMINISTRATIVO**

**POR QUE  
DA INTEGRAÇÃO DE SISTEMAS?**

## QUAL É O OBJETIVO?

**Considerando o disposto no art. 2º do Regimento Interno deste Tribunal, este projeto operacional tem como objetivo separar o módulo da contabilidade dos demais existentes no atual ACP aperfeiçoando-o para que os jurisdicionados encaminhem ao Tribunal de Contas do Estado do Tocantins informações uniformizadas...**

**... num só sistema, extraídos da contabilidade, atendendo assim, a prestação de contas do Balancete de Verificação, Demonstrativos Complementares da Lei Federal nº 4.320/64, e a emissão dos Relatórios (RGF e RREO) exigidos pela Lei de Responsabilidade Fiscal.**

# FUNDAMENTAÇÕES

- ✓ **Art. 69 Decreto Lei nº 200/67**  
(Instituição do Plano de Contas Único)
- ✓ **Art. 2º RITCE** – Missão do TCE
- ✓ **Artigos 3º, 6º e 7º da Lei nº 1.284/01**  
(Competência do TCE e Sistema de Informações)
- ✓ **Art. 8º Parágrafo Único da LRF**  
(Recursos legalmente vinculados a finalidade específica)
- ✓ **Art. 50, I da LRF**  
(Escrituração da disponibilidade de caixa de forma individualizada)

# FUNDAMENTAÇÕES

- ✓ **Art. 51 da LRF**  
(Consolidação Nacional da Contas)
- ✓ **Portaria 42 STN Nº 42/99**  
(Discriminação da Despesa por Funções e Subfunções)
- ✓ **Portaria STN nº 163/2001**  
(Consolidação das Contas Públicas - Nat. da Receita e da Despesa)
- ✓ **Portarias que aprovam o Manual de Receitas** (Detalhamento das Naturezas de Receita)
- ✓ **Portaria MPS nº 916/2003**  
(Aprova o Plano de Contas)
- ✓ **Portaria nº 136/2007 (STN)**  
(Cria o Grupo Técnico de padronização de Procedimentos Contábeis)



## DETECÇÕES

- Recebimento de informações contábeis em duplicidade;
- Divergências entre os sistemas ACP\_Net e LRF\_Net;
- Morosidade na confrontação das informações eletrônicas com os demonstrativos da Prestação de Contas;
- Ausência de registros contábeis do Sistema Patrimonial.

## VANTAGENS

1. As informações via SICAP\_CONTÁBIL serão extraídas da contabilidade, não permitindo mais a digitação desses dados;
2. O Sistema permite que o gestor visualize as críticas, podendo fazer as devidas correções antes de enviar ao TCE;



## VANTAGENS

3. O envio das informações será Bimestral e não mensal como no ACP atual;
4. Os gastos com educação, FUNDEB e saúde poderão ser visualizados através das contas contábeis e relatórios específicos;

## VANTAGENS

5. A apuração dos índices constitucionais serão calculados automaticamente;
6. O TCETO ao verificar 100% da implantação do Plano de Contas Único, poderá alterar a legislação que determina o envio de diversos anexos, que hoje são preenchidos manualmente;

## VANTAGENS

7. O gestor receberá alertas do TCE na própria entidade (art. 59 da LRF);
8. As certidões poderão ser emitidas na entidade do jurisdicionado;
9. A emissão e o fechamento do balancete **mensal** servirá como um instrumento gerencial, e o gestor poderá consultar a movimentação contábil através da internet;

# META

A primeira remessa do  
SICAP\_CONTÁBIL conforme  
cronograma, deverá ser enviada em  
março de 2008.